offensiv

Jahrgang 30 - Nr. 10 - Saison 2022/23 – 01.04. 2023

Handball-Spielgemeinschaft Wittlich e.V.

3. Bundesliga - Frauen - Staffel Süd-West 2022/23

HSG Wittlich – HSG Bensheim/Auerbach II

Samstag, 1. April 2023, 19:30 Uhr

BBS-Sporthalle, Wittlich

WERDEN SIE TEIL
UNSERES TEAMS!

Zur Verstärkung unseres Teams suchen wir zum nächstmöglichen Zeitpunkt motivierte und teamfähige Mitarbeiter (m/w/d) in den Bereichen:

OFFENE STELLEN:
- MITARBEITER EDELSTAHL-ABTEILUNG
- KUNDENDIENSTMONTEUR / SERVICE-TECHNIKER
- ELEKTRONIKER FÜR BETRIEBSTECHNIK
- SACHBEARBEITER IM INNENDIENST
- VERTRIEBSINNENDIENST ITALIEN
- KONSTRUKTEUR ENTWICKLUNG
- INDUSTRIELACKIERER
- BETRIEBSELEKTRIKER

AUSBILDUNGSSTELLEN:
- INDUSTRIEKAUFMANN
- TECHNISCHER PRODUKTDESIGNER
- MECHATRONIKER
- KONSTRUKTIONSMECHANIKER
- FACHINFORMATIKER FÜR SYSTEMINTEGRATION
- ELEKTRONIKER BETRIEBSTECHNIK
- INDUSTRIEMECHANIKER
- FACHLAGERIST / FACHKRAFT FÜR LAGERLOGISTIK

WARUM CLEMENS?

- Angenehmes Arbeitsumfeld in einem motivierten Team
- Moderner Arbeitsplatz
- Individuelle Einarbeitung
- Flache Hierarchien & schnelle Entscheidungswege
- Offene und transparente Informationspolitik
- Unterstützung bei Fort- & Weiterbildung
- Attraktive Vergütung & betriebliche Zusatzleistungen
- Betriebliches Gesundheitsmanagement
- Monatlicher Einkaufsgutschein
- Flexible Arbeitszeiten für Büroangestellte
- Freitags früher in den Feierabend
- Vergünstigte Fitnessstudio-Mitgliedschaft
- Wöchentlich frisches Obst
- Regelmäßige Events
- Firmenfahrrad (Bike-Leasing)

CLEMENS
TECHNOLOGIES

Erfahren Sie mehr und
bewerben Sie sich unter:
www.clemens-online.com/karriere

Liebe Zuschauerinnen und Zuschauer,

wir begrüßen euch alle herzlich zum heutigen letzten Heimspiel unserer Staffel Süd-West in der laufenden Drittligasaison 2022/2023 gegen die HSG Bensheim-Auerbach. Ebenso heißen wir unseren heutigen Gegner aus Hessen, das Schiedsrichter-Duo sowie das Zeitnehmer- und Sekretär-Gespann hier in Wittlich Willkommen.
Dass das letzte Heimspiel in unserer Staffel Süd-West nicht automatisch unser letztes Heimspiel der gesamten Saison ist, liegt an der Tatsache, dass die Mannschaften der Endplazierungen 8 und 9 in allen 5 Drittligastaffeln eine Relegationsrunde deutschlandweit um den Klassenerhalt zu absolvieren haben. Dazu werden auch wir gehören, da wir in der Endabrechnung entweder den 8. oder 9. Platz belegen werden. Der Start der Relegationsrunde wird am Samstag, den 15.04.2023 mit einem Heimspiel hier in der BBS-Halle gegen den Vertreter der Staffel Nord-Ost sein.
Das heutige Heimspiel gegen den Tabellenzweiten aus Bensheim bildet den Abschluss der Staffelrunde, die von einem außerordentlichen Verletzungspech meines Teams vor allem in den Monaten Oktober bis Dezember 2022 geprägt war. Im Laufe des neuen Jahres konnte einige Langzeitverletzte zurückkehren, u. a. unsere Torhüterin Alex Irmgartz und unsere Rückraumakteurin Nele Kappes. Leider müssen wir auch weiterhin auf Helen Schieke und Bina Jöhnk verzichten, die fleißig in der Reha im Anschluss an ihre Kreuzband - OP`s am arbeiten und trainieren sind. Seit unser Kader wieder etwas breiter aufgestellt ist, können wir auf die aktuelle Punkteserie von 9:3 Punkten seit Ende Januar zurückblicken, die uns nochmals in das Rennen um den Klassenerhalt manövriert hat. Mein Team hat in den letzten Monaten eine unfassbar starke Moral gezeigt, hat sich trotz der zahlreichen Ausfälle nicht unterkriegen lassen und wird alles versuchen, dass wir nicht nur in der aktuellen, sondern auch in der kommenden Saison wieder Drittligshandball in Wittlich zu sehen sein wird.
Mit dem Selbstvertrauen in unsere eigenen Fähigkeiten werden wir auch in das heutige Match gehen. Wir erwarten heute einen Gegner, der eine kompakte und robuste Deckung stellt, gezielt versucht über das Tempospiel erfolgreich zu sein und von allen Positionen im Positionsangriff Torgefahr ausstrahlt.

ICH FREUE
MICH AUF IHREN
BESUCH.
OB ONLINE ODER
IN DER FILIALE.

#MachenWirGern

Barmenia Allgemeine Versicherungs-AG
Barmenia Lebensversicherung a. G.
Barmenia Krankenversicherung a. G.

Axel Weinand
Im Bungert 2
54518 Platten
Telefon: +496535943380
axel.weinand@barmenia.de
agentur.barmenia.de/axel_weinand

Auch wenn wir der vermeintliche Außenseiter sind, so wollen wir dennoch unsere Chance auf 2 Punkte auch heute suchen. Inwieweit das dann in der Endabrechnung zu Platz 8 reichen wird, der eine deutlich bessere Ausgangsposition für die Relegationsrunde verspricht, werden wir dann sehen. Mein Team wird wieder an seine Grenzen gehen und attraktiven Handball zeigen. Wir werden den Kampf genauso wie in den letzten Heimspielen annehmen und versuchen mit einer lautstarken BBS-Halle den Heimvorteil zu nutzen. Für die tolle Kulisse in den letzten Heimspielen möchte ich mich im Namen meines gesamten Teams nochmals herzlich bedanken. Das war eine starke Heimspielatmosphäre, die wir auch im heutigen Spiel wieder benötigen werden. Vielen Dank für eure lautstarke Unterstützung im Voraus.

Mit sportlichen Grüßen,
Thomas Feilen

SPORT SCHMITZ
Ihr Sportfachgeschäft in Wittlich

Burgstraße 42
54516 Wittlich
06571/145213

www.sport-schmitz.com

Mannschaftsaufstellungen 3. Liga Frauen - Staffel Süd-West

	HSG Wittlich		HSG Bensheim/Auerbach II	
Tor	1	Alexandra Irmgartz	42	Leonie Moormann
	12	Julia Marx	72	Jamila Tazayt
	16	Barbora Zigraiova	99	Josefin Lotze
	33	Rieke Muscheid		
	3	Zoe Eiden	6	Luisa Gürtelschmied
	4	Anne Krag	7	Jana Haas
	5	Carolin Ambros	8	Neele Orth
	7	Michelle Meier	9	Erin Yildirim
	8	Selina Teusch	10	Annika Schmitz
	9	Jessy-Marlonne Souza	11	Patricia Becker
	10	Annika Bach	12	Johanna Striening
	11	Nicole Packmohr	13	Sophia Ewald
	14	Nele Kappes	18	Nathalie Sabisch
	17	*Helen Schieke*	21	Katharina Labitzke
	18	Stella Heuper	22	Antonia Grössl
	19	*Sabina Jönk*	23	Kim Rädge
	20	Hannah Lieser	24	Nina Rädge
	22	Meike Frank	27	Zoe Davenport
	27	Natasha Louise Lerche	32	Marie-Lisa Schmidt
		Nina Czanik	75	Theresa Klink
		Andrea Czanik	89	Laura Pavicic
		Jule Kappes		
Bank	Trainer	Thomas Feilen	Trainer	Sascha Kuhn
	Co-Trainer	Tobias Quary	Co-Trainer	Matthias Kolander
	Trainer Tor	Jürgen Unger	Trainer Tor	
	Physio	Stefan Schmitt	Physio	
	Physio	Florian Kuckartz	Betreuerin	Maike Rädge
	Teamarzt	Karl Grober		
	Betreuerin	Birgit Unger		

SR	Lukas Schwarzmeier	
	Bela Stewen	
	Thorsten Lechner (Zeitnehmer)	Tino Raschke (Sekretär)

Spielballpartner der HSG Wittlich	Kempa uhlsport GmbH, Balingen

Fitnesspartner der 1. Damen-Mannschaft der HSG Wittlich	Physio Engel Therapie + Training

LOTTO
Rheinland-Pfalz
Partner des Sports

Volksbank-Final-Four
Frauen
des Handballverbandes Rheinland

Ostermontag, 10. April 2023

Sporthalle BBS Wittlich

11:00 Uhr 1. Halbfinale

HSG Obere Nahe : HSG Wittlich
Rheinlandliga — 3. Liga

12:45 Uhr 2. Halbfinale

HSG Hunsrück : HSG Westerwald
Oberliga RPS — Landesliga

14:30 Uhr Spiel um Platz 3

16:15 Uhr Finale

Ausrichter:
HSG Wittlich

Veranstalter: HVRheinland
Handballverband Rheinland e.V.

LOTTO Rheinland-Pfalz Partner des Sports
11TEAMSPORTS
Kempa
Vereinigte Volksbank Raiffeisenbank eG

Männliche D-Jugend II ist Bezirksmeister

Bei der Bezirksmeisterschaft, die am 18. März in der Hirtenfeldhalle in Kleinich ausgetragen wurde, sicherte sich das Team von Andreas und Faika Limberger den Titel. Die Jungs waren sehr nervös und gewannen das erste Spiel gegen Bitburg ganz knapp mit 16:15. Im Finale setzten sie sich gegen die JSG Hunsrück mit 15:13 durch. Den Titel holten: Paul Stöber – Ben Ludwig (12), Finn-Simon Hees (4), Niklas Konrad (1), Moritz Müller (2), Felix Pesch (2), Max Stettler (3) und David Limberger (7/1).

Damen 1 / Dritte Liga / Staffel Südwest / Saison 2022/23								
Platz	**Verein**	**Sp**	**g**	**u**	**v**	**Punkte**	**Tore**	**Diff**
1	HSG Freiburg	19	17	1	1	**35 : 3**	543 : 419	**124**
2	HSG Bensheim/Auerbach II	19	16	1	2	**33 : 5**	572 : 432	**140**
3	SG Kappelwindeck/Steinbach	19	11	3	5	**25 : 13**	579 : 517	**62**
4	1. FSV Mainz 05 II	19	12	1	6	**25 : 13**	472 : 454	**18**
5	HSG Gedern/Nidda	20	8	2	10	**18 : 22**	486 : 534	**-48**
6	HSG Rodgau Nieder-Roden	19	7	2	10	**16 : 22**	467 : 487	**-20**
7	HSG St. Leon/Reilingen	19	7	2	10	**16 : 22**	458 : 486	**-28**
8	TSG 1888 Eddersheim	19	5	3	11	**13 : 25**	503 : 534	**-31**
9	HSG Wittlich	19	6	1	12	**13 : 25**	480 : 519	**-39**
10	TSV Bönnigheim	19	4	1	14	**9 : 29**	495 : 609	**-114**
11	TG 88 Pforzheim	19	3	1	15	**7 : 31**	454 : 518	**-64**

Statistik					
			Tore		
Nr.	**Name, Vorname**	**Einsätze**	**Gesamttore**	**Feldtore**	**7m**
10	Bach, Annika	19	97	67	30
11	Packmohr, Nicole	19	95	81	14
7	Meier, Michelle	18	63	55	8
5	Ambros, Carolin	18	49	49	0
22	Frank, Meike	18	39	39	0
14	Kappes, Nele	9	39	39	0
8	Teusch, Selina	19	21	21	0
17	Schieke, Helen	3	18	14	4
9	Souza, Jessy-Marlonne	8	16	16	0
27	Lerche, Natasha	17	7	7	0
4	Keil, Anne	19	9	9	0
23	Czanik, Andrea	5	6	6	0
3	Eiden, Zoe	19	6	6	0
18	Czanik, Nina	5	5	5	0
21	Barthen, Gwendolyn	3	4	4	0
20	Lieser, Hannah	10	3	3	0
15	Kappes, Jule	6	2	2	0
18	Kloep, Merle	3	1	1	0
2	Rogowski, Sarah	4	0	0	0
23	Teusch Laura	3	0	0	0
18	Heuper, Stella	3	0	0	0
6	Müller, Hannah	1	0	0	0
19	Jöhnk, Bina	0	0	0	0
1	Irmgartz, Alexandra	11	0	0	0
12	Marx, Julia	11	0	0	0
16	Zigraiova, Barbora	12	0	0	0
33	Muscheid, Rieke	1	0	0	0
		Summe	**480**	**424**	**56**

Damen 1 / Dritte Liga / Staffel Südwest / Saison 2022/23

3. LIGA Deutscher Handballbund	HSG Wittlich	SG Kappelwindeck/Steinbach	HSG Freiburg	HSG St. Leon/Reilingen	HSG Gedern/Nidda	HSG Rodgau Nieder-Roden	TG 88 Pforzheim	1. FSV Mainz 05 II	TSG 1888 Eddersheim	TSV Bönnigheim	HSG Bensheim/Auerbach II
HSG Wittlich		28:25	24:25	17:20	24:25	21:29	28:22	26:22	27:27	34:25	01.04.
SG Kappelwindeck/Steinbach	36:25		22:27	37:31	32:32	24:23	32:29	27:26	37:26	49:27	36:30
HSG Freiburg	27:24	29:22		28:19	33:24	01.04.	36:23	20:20	31:23	31:30	23:21
HSG St. Leon/Reilingen	31:29	30:36	23:38		34:22	20:21	21:18	20:24	21:21	30:24	20:29
HSG Gedern/Nidda	24:26	28:36	16:29	24:23		28:32	30:24	25:24	23:30	27:24	17:34
HSG Rodgau Nieder-Roden	28:27	20:31	16:22	26:27	21:21		31:24	20:26	29:28	33:26	22:27
TG 88 Pforzheim	21:24	01.04.	23:25	15:15	18:21	23:16		27:30	33:31	35:20	19:35
1. FSV Mainz 05 II	34:24	21:20	17:28	02.04.	21:19	26:22	25:18		31:29	34:28	18:20
TSG 1888 Eddersheim	24:20	26:26	22:26	28:25	26:30	34:29	34:26	21:23		01.04.	25:32
TSV Bönnigheim	36:32	33:25	22:39	26:27	22:30	24:24	29:28	24:26	31:30		19:38
HSG Bensheim/Auerbach II	38:20	26:26	28:26	23:21	21:20	28:25	35:28	36:24	34:18	37:25	

Wir liefern Spannung, Sie den Torjubel!

Erleben Sie Lokalsport der Spitzenklasse – powered by Westenergie.

westenergie

westenergie.de

Erfolgreiche HSG-Nachwuchsarbeit!

„SPORT – LEIDENSCHAFTLICH.
SPIEL – ERFOLGREICH.
SPASS – GARANTIERT."

Gemeinsam zum Erfolg.

Wir wünschen den Teams der HSG Wittlich e.V.
eine erfolgreiche Saison!

Geschäftsstelle **Nau, Stolz & Ferner GbR**
Feldstr. 8 c · 54516 Wittlich
Telefon 06571-910970
gs.wittlich@gs.provinzial.com

Immer da. Immer nah.

PROVINZIAL

Weibliche B-Jugend sichert sich den Titel in der Oberliga RPS und spielt um die deutsche Meisterschaft

Nach zwei Niederlagen von Hauptkonkurrent TS Rodalben sicherte sich das Team von Tobias Quary mit dem 25:21 (11:12) Heimsieg gegen den HSV Sobernheim vorzeitig den Titel, tat sich dabei aber lange sehr schwer und lag zur Pause 11:12 hinten.

In der zweiten Hälfte übernahm Stella Heuper die Verantwortung, erzielte in dieser Phase vier Treffer für ihre Mannschaft, die dann bis zur 45. Minute auf 23:18 davonzog und die Begegnung entschieden hatte. 150 Zuschauer feierten den Oberliga-Titel, durch den sich die HSG für die erste K.o.-Runde um die deutsche Meisterschaft qualifizierte. „Die Mädels waren so richtig nervös und die Gäste haben uns über weite Strecken des Spiels alles abverlangt. Am Ende setzten wir uns aber verdient durch und konnten die Meisterschaft feiern“, freute sich Wittlichs Coach Tobias Quary.

HSG: Braun – Schurich, (1) Heuper (5), Schönhofen (2), Sibi, Plohmann (3), Souza (5/1), Czanik (5/1), Harder, Müller (2), Rinnenburger (1), Vollmer (1), Teusch. Fotos: Thomas Prenosil.

3. Liga Impressionen

Mutmacher - Deutlicher 34:25 Erfolg im letzten Heimspiel gegen Bönnig-heim.

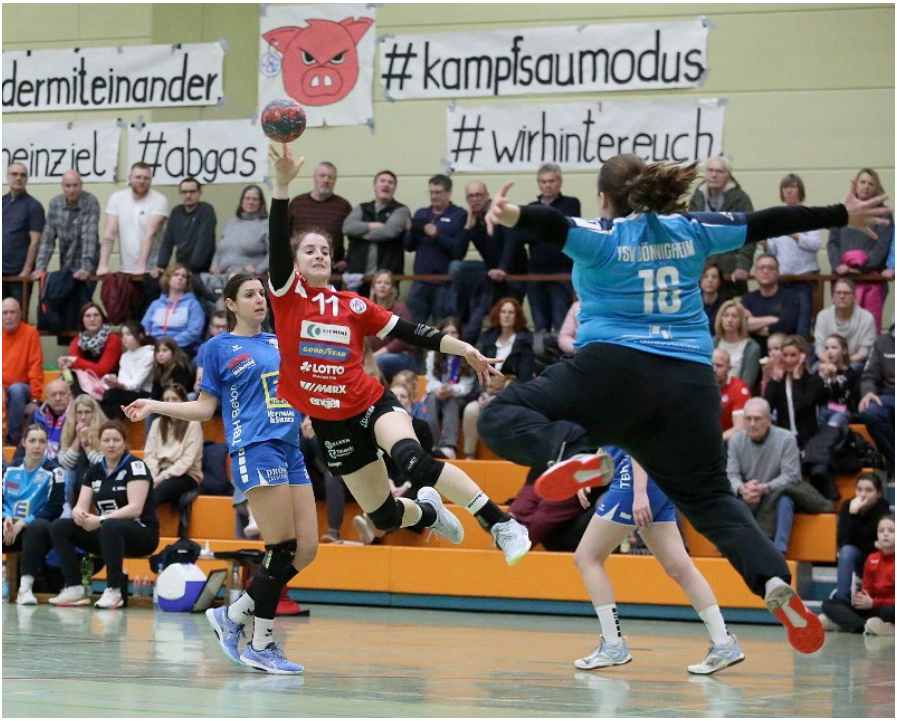

Kaminöfen - Pelletöfen -Schornsteine

FEUERECKE
WITTLICH GmbH

Karrstrasse 6 ● 54516 Wittlich ●Tel.: 06571/9559363
Feuerecke-Wittlich.de ● info@Feuerecke-Wittlich.de

RÖMER STROM

Garantiert grün. Garantiert günstig. Garantiert geprüft.

Schon die Römer wussten die Segel zu setzen, um Wasser zu ihrem Vorteil zu nutzen. Sie können das auch: Mit RÖMERSTROM aus 100 % Wasserkraft – TÜV-geprüft. Jetzt unter **www.roemerstrom.de** wechseln und Fahrt auf günstige Tarife nehmen.

TÜV SÜD

CO_2

RÖMERSTROM – natürlich von den Stadtwerken Trier.

SWT

Guter Geschmack war schon immer etwas Besonderes.